

## INSCRIPTION PAR INTERNET UNIQUEMENT :

- <http://www.openxchallenge.com/pages/les-epreuves-21/e5.html>

Les engagements reçus avant le mercredi 28 septembre bénéficieront du placement en grille de départ en fonction de la position du coureur au classement général, tous les engagements reçus après cette date seront majorés de 3€ et partiront en dernière ligne.

**Attention, les non licenciés et les affiliés hors UFOLEP et FFC, devront envoyer un scan de leurs certificats médicaux par mail avant le mercredi 28 septembre à l'adresse : [montagrier.sl@gmail.com](mailto:montagrier.sl@gmail.com)**

## RETRAIT DES PLAQUES DE CADRE (SUR PRESENTATION D'UNE LICENCE EN COURS DE VALIDITE OU CERTIFICATS MEDICAUX) :

Lieu : Entreprise LAFAYE Bâtiments : Samedi 01 octobre de 15h à 18h et Dimanche 02 octobre à partir de 8h30

## ESPACE TEAM :

Lieu : Terrain juste à côté de l'Entreprise LAFAYE Bâtiment, mise en place avant 9h30 (1 véhicule + 1 tente 3x3m)

Les places étant limitées merci de bien vouloir faire une demande de réservation par mail ou par téléphone : [montagrier.sl@gmail.com](mailto:montagrier.sl@gmail.com) / 06.72.07.86.07

## CEREMONIE PROTOCOLAIRE :

Lieu : Entreprise LAFAYE Bâtiments :

- 13h : Epreuve 3 & 4
- 16h30 : Mini Kids + Epreuve 1 & 2
- 17h : Challenge Massi

Prix en nature aux 3 premiers de chaque catégorie + 5 premiers scratch de l'épreuve 1 et 2 (Epreuve de Montagrier)  
Remise des prix du classement 2022 du Challenge Massi

## REGLEMENT TECHNIQUE FFC COMPLET :

[https://www.ffc.fr/app/uploads/sites/3/2019/09/Titre-04\\_VTT\\_20211115.pdf](https://www.ffc.fr/app/uploads/sites/3/2019/09/Titre-04_VTT_20211115.pdf)

**PORT DU CASQUE OBLIGATOIRE**

## MINI KIDS

### **INSCRIPTION ET RETRAIT DES PLAQUES DE CADRE :**

Lieu : Entreprise LAFAYE Bâtiments

Pour participer à la Mini Kids les parents des jeunes « compétiteurs/compétitrices » devront compléter et signer un bulletin d'inscription mais aussi présenter une licence en cours de validité ou nous laisser une copie d'un certificat médical de non contre-indication à la pratique du VTT (ou cyclisme) en compétition de moins d'un an.

Découverte du parcours accompagné à partir de 15h45

Départs à partir de 16h

### **CEREMONIE PROTOCOLAIRE :**

Lieu : Entreprise LAFAYE Bâtiments à 16h30

### **REGLEMENT TECHNIQUE FFC COMPLET :**

<https://www.fcc.fr/app/uploads/sites/3/2019/09/Titre-9-ECOLE-DE-VELO-2022-au-2022-01-31.pdf>

**PORT DU CASQUE OBLIGATOIRE**

### **PARCOURS :**

Circuit d'environ 1km

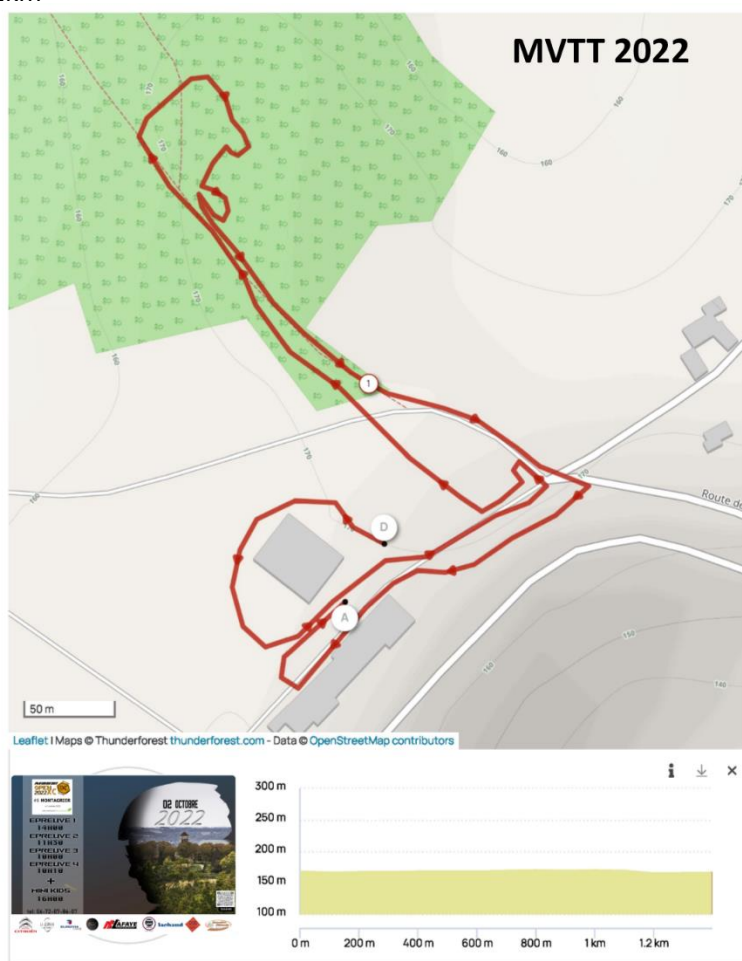

Le droit de reproduction est strictement réservé à un usage personnel et privé. Lors de la pratique de votre activité, veuillez à respecter les propriétés et chemins privés et assurez-vous de la praticabilité du parcours.

### 1. Responsabilité :

Chaque concurrent doit respecter le milieu naturel et humain dans lequel il va évoluer.  
Merci donc de ne rien jeter sur le circuit et de respecter les bénévoles.

### 2. Sécurité :

Les concurrents doivent respecter le balisage et les consignes des responsables de l'épreuve.

Des signaleurs seront présents à chaque traversée de routes des chemins.

La couverture médicale sera présente sur la zone de départ/arrivée et en liaison radio ou téléphonique avec les signaleurs.

### 3. Assurances :

Responsabilité civile : les organisateurs sont couverts par une police souscrite auprès d'APAC assurance.

Individuelle accident : Les licenciés bénéficieront des garanties accordés par l'assurance liées à leur licence. Il incombe aux autres participants de s'assurer personnellement, la possession d'un certificat médical de non contre-indication à la pratique du VTT en compétition est obligatoire pour bénéficier de la couverture des assurances.

Les organisateurs déclinent toute responsabilité en cas de vol.

### 4. Conditions d'annulation de manifestations par les organisateurs :

En cas de dégradations importantes des conditions météorologiques (tempête, orage, ...), les organisateurs se réservent le droit d'annuler la manifestation afin d'assurer la sécurité, et l'intégrité physique des participants.

### 5. droit à l'image :

L'organisation se réserve tout droit d'utilisation des images sur l'ensemble de l'épreuve (photographie et vidéo).

**« Nous vous souhaitons d'atteindre vos objectifs sportifs durant l'épreuve mais aussi de prendre plaisir sur notre circuit »**

### Renseignements :

 [montagrier.sl@gmail.com](mailto:montagrier.sl@gmail.com)

 <http://vttmontagrier.e-monsite.com/>

**PLAN DU SITE DE DEPART/ARRIVEE**

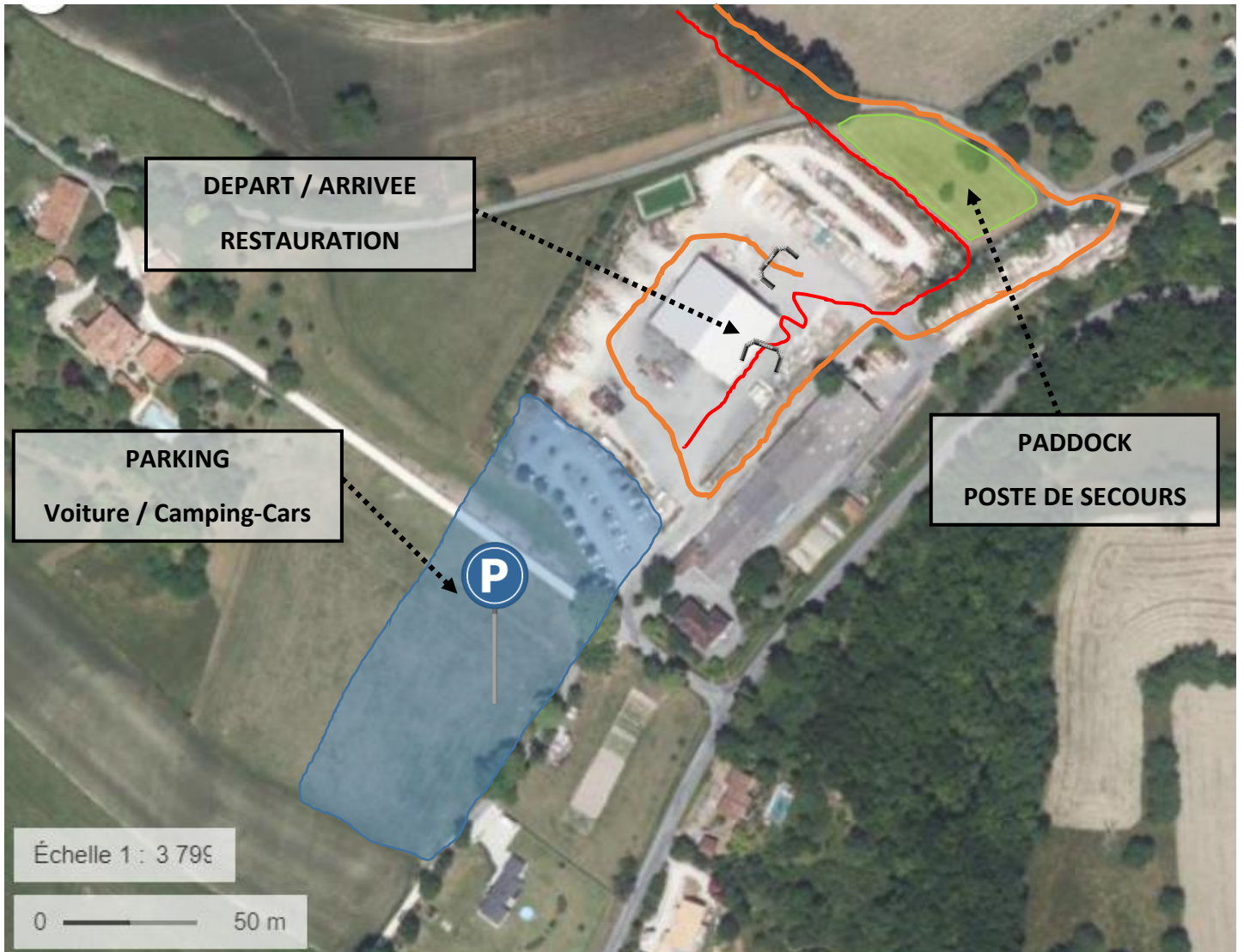



## PARCOURS MVTT 2022

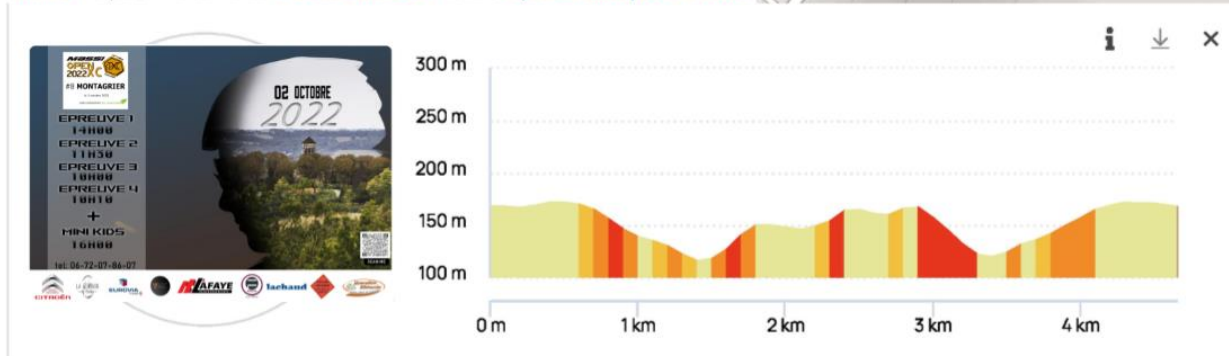
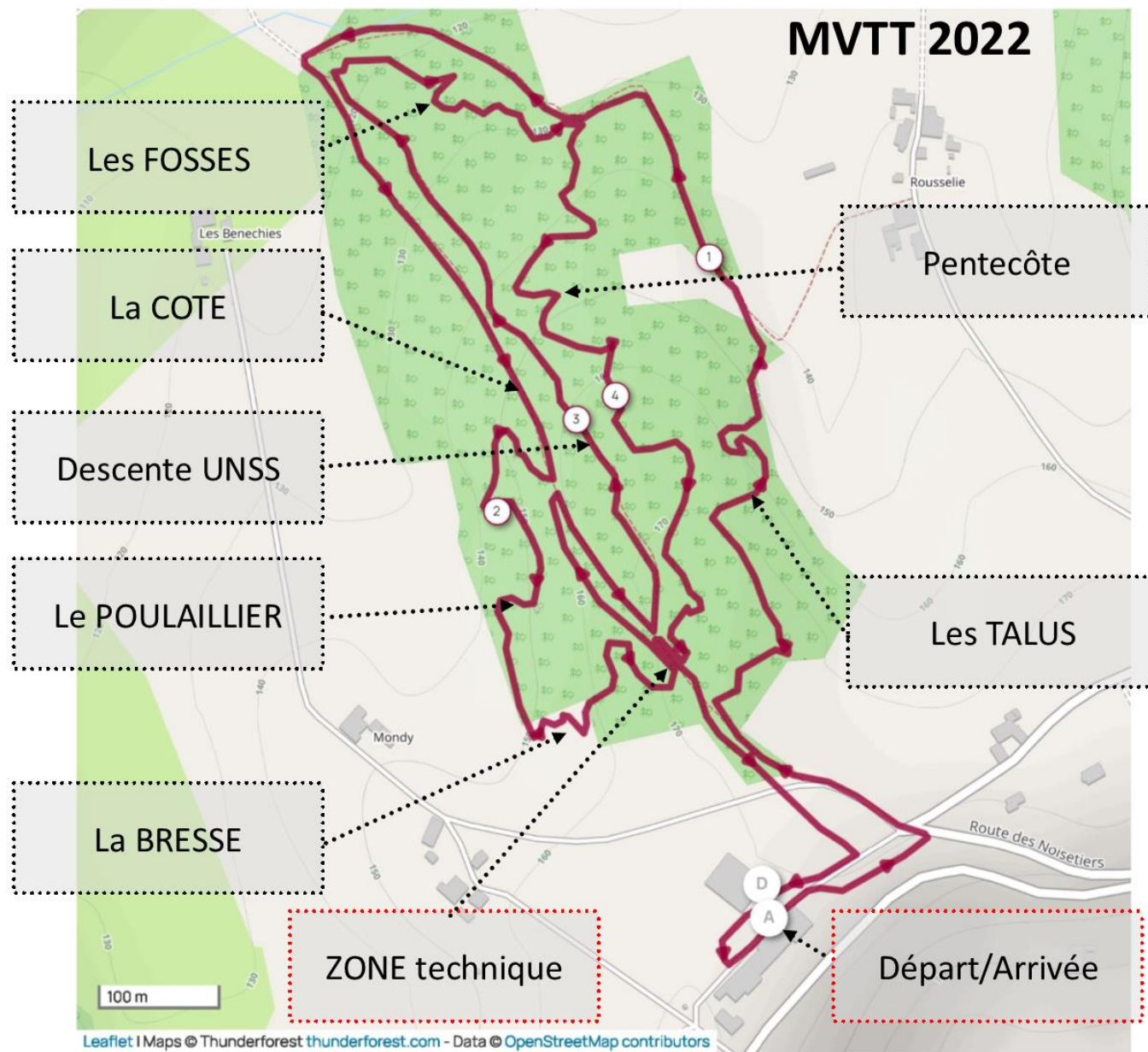

Le droit de reproduction est strictement réservé à un usage personnel et privé. Lors de la pratique de votre activité, veuillez à respecter les propriétés et chemins privés et assurez-vous de la praticabilité du parcours.